

ÖSKÜ KÖZSÉG

„ÚJ” TELEPÜLÉSFEJLESZTÉSI KONCEPCIÓ

ÉS

„ÚJ” TELEPÜLÉSRENDEZÉSI ESZKÖZÖK

RÉGÉSZETI ÉRTÉKKATASZTER

A VI. TELEPÜLÉSI ÖRÖKSÉGVÉDELMI HATÁSTANULMÁNY

1. MELLÉKLETE

MEGBÍZÓ:
Öskü Község Önkormányzata
8191 Öskü, Szabadság tér 1.



2019. JÚLIUS

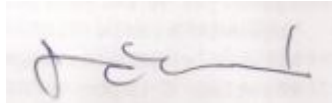

KÉSZÍTETTE:

A rectangular box containing a handwritten signature in black ink. The signature is cursive and appears to read 'Tankó Károly'.

Dr. Tankó Károly
régész (szakértői nyilvántartási szám OKM 289/2008)
2064 Csabdi, Szabadság út 56.

Régészeti lelőhelyek részletes ismertetése

1. lelőhely 68/2018. (IV. 9.) Korm. rendelet 3. melléklete szerinti adatlap

1	Megye	Veszprém	Település neve	Öskü													
	Nyilvántartási azonosító szám			8861													
2	Leelőhely neve			Kerektemplom													
3	Térképvetület	EOV	Térképlap száma	Koordináták	EOV Y	576081	EOV X	202057									
	Helyrajzi szám	44/1, 44/2, 49, 50, 43, 403/1															
	Földrajzi leírás																
	Helymeghatározás pontossága		< 10 m														
4	Régészeti jelenségek jellege és kora ⇔																
																	
									5	Jelenlegi állapot	beépített belterület						
									6	Veszélyeztetettség							
									7	Ismertség	nyilvántartás						
									8	Tevékenység	adatgyűjtés, terepbejárás						
									9	Fogadó múzeum	leletgyűjtés nem történt						
									10	Bejelentő	Dr. Tankó Károly, ELTE BTK 1088 Bp. Múzeum krt. 4/b						
									11	Kelt	2019. 06. 11.						

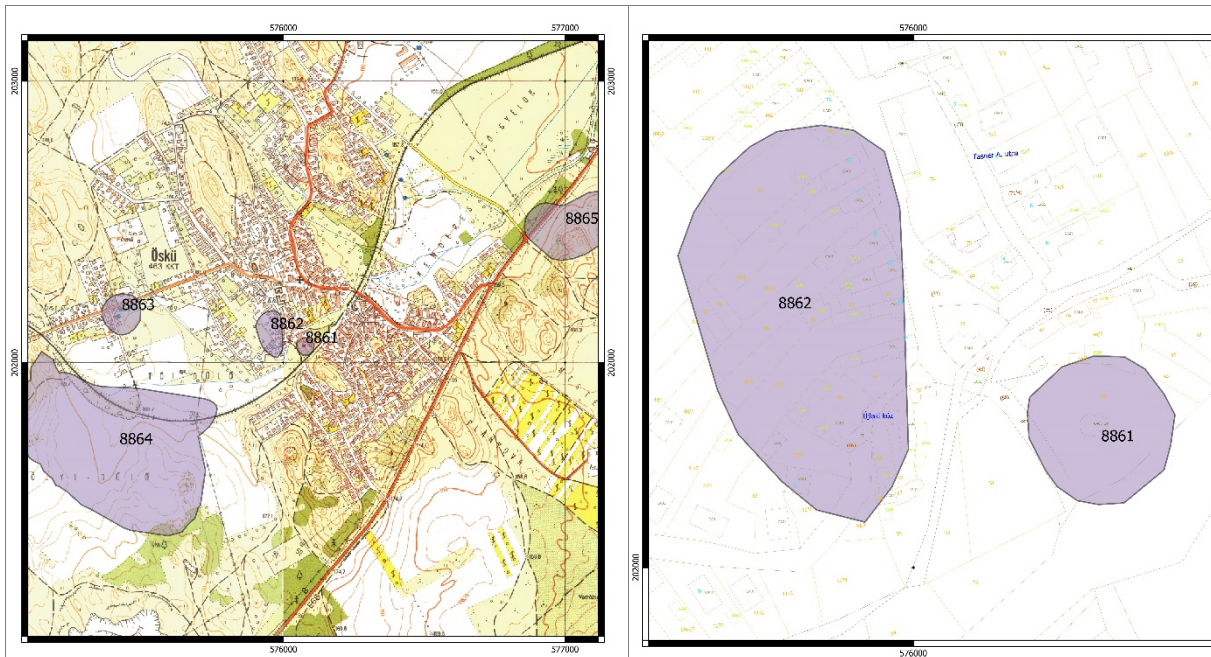

2. lelőhely 68/2018. (IV. 9.) Korm. rendelet 3. melléklete szerinti adatlap

1	Megye	Veszprém	Település neve	Öskü
	Nyilvántartási azonosító szám	8862		
2	Lelőhely neve	Basalak		
3	Térképvetület	EOV	Térképlap száma	Koordináták
	Helyrajzi szám	EOV Y	575959	EOV X
	Földrajzi leírás	202130	101, 93, 94, 89, 90, 91, 114, 86/1, 92/2, 92/1, 85, 81/1, 82, 83, 84, 81/2, 79/2, 63, 62/3, 65, 67, 66, 61/3, 60, 59, 56, 61/1, 1233, 77	
	Helymeghatározás pontossága	< 10 m		
4	Régészeti jelenségek jellege és kora ⇨			
		5	Jelenlegi állapot	beépített belterület
		6	Veszélyeztetettség	
		7	Ismertség	nyilvántartás
		8	Tevékenység	adatgyűjtés, terepbejárás
		9	Fogadó múzeum	leletgyűjtés nem történt
		10	Bejelentő	Dr. Tankó Károly, ELTE BTK 1088 Bp. Múzeum krt. 4/b
		11	Kelt	2019. 06. 11.

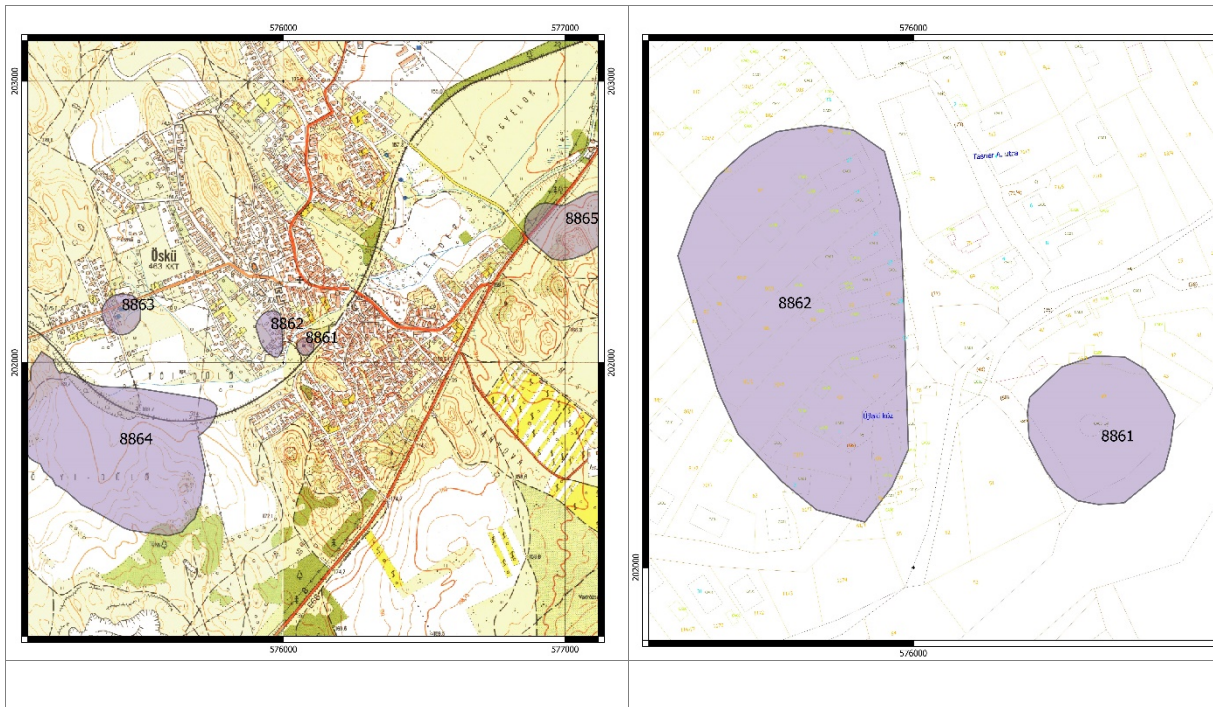

3. lelőhely 68/2018. (IV. 9.) Korm. rendelet 3. melléklete szerinti adatlap

1	Megye	Veszprém	Település neve	Öskü
	Nyilvántartási azonosító szám	8863		
2	Leőhely neve	Újtelep		
3	Térképvetület	EOV	Térképlap száma	Koordináták
	Helyrajzi szám	1360, 1382, 1383/1, 1383/2, 1367/1, 1383/3, 1351, 1338, 1339, 1342, 1343, 1314, 1304, 1305, 1306, 1308, 1309, 1310, 1311, 1312, 1313	EOV Y	575413
	Földrajzi leírás	EOV X	202174	
	Helymeghatározás pontossága	< 10 m		

4 Régészeti jelenségek jellege és kora ⇔

5	Jelenlegi állapot	beépített belterület
6	Veszélyeztetettség	
7	Ismertség	nyilvántartás
8	Tevékenység	adatgyűjtés, terepbejárás
9	Fogadó múzeum	leletgyűjtés nem történt
10	Bejelentő	Dr. Tankó Károly, ELTE BTK 1088 Bp. Múzeum krt. 4/b
11	Kelt	2019. 06. 11.

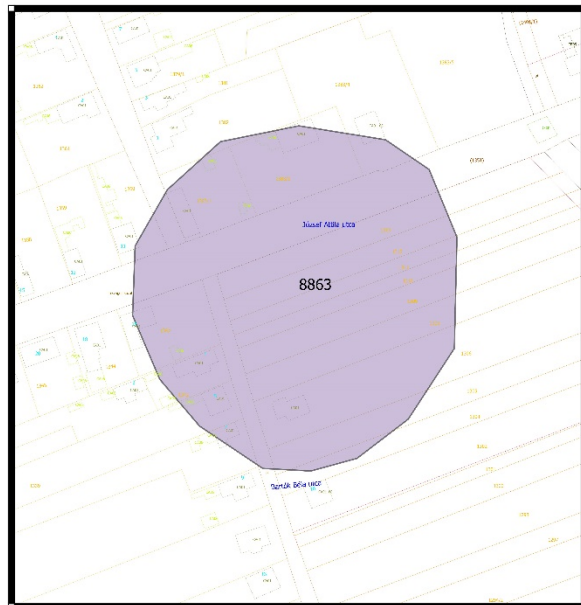
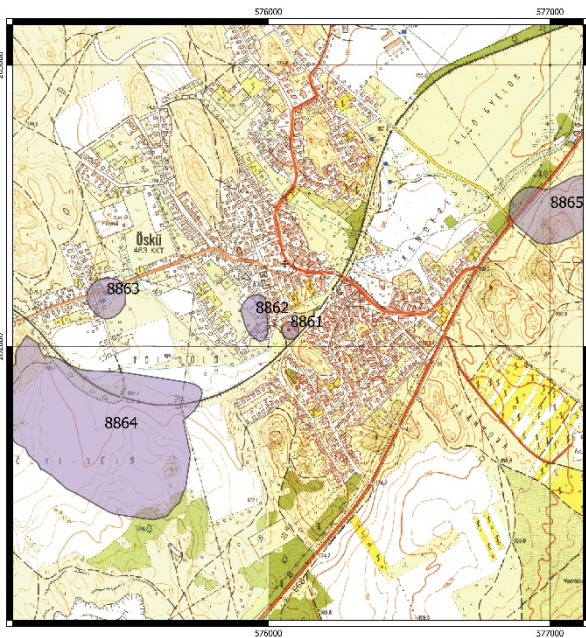

4. lelőhely 68/2018. (IV. 9.) Korm. rendelet 3. melléklete szerinti adatlap

1	Megye	Veszprém	Település neve	Öskü				
	Nyilvántartási azonosító szám			8864				
2	Leelőhely neve			Jaszencsina-tói-dűlő				
3	Térképvetület	EOV	Térképlap száma	Koordináták	EOV Y	575358	EOV X	201679
	Helyrajzi szám	091/3, 091/4, 091/5, 091/6, 091/7, 091/8, 091/9, 091/10, 091/20, 403/1, 1314, 096, 1211, 1213, 1212, 1210, 1209, 1228, 1227, 1226, 1225, 1224, 1223, 1222, 1221, 1220, 1219, 1315, 1316, 1317, 1318, 1320, 1319/1, 1322, 1326, 1329, 1330, 1216, 1215, 1214, 1217, 1319/2, 1218, 1207, 1206, 1323, 1324, 1327, 091/18, 091/11, 091/2, 091/27, 091/44, 091/45, 091/46, 091/47, 091/48						
	Földrajzi leírás							
	Helymeghatározás pontossága	< 10 m						



4	Régészeti jelenségek jellege és kora ⇔	
5	Jelenlegi állapot	külterület
6	Veszélyeztetettség	
7	Ismertség	nyilvántartás
8	Tevékenység	adatgyűjtés, terepbejárás
9	Fogadó múzeum	leletgyűjtés nem történt
10	Bejelentő	Dr. Tankó Károly, ELTE BTK 1088 Bp. Múzeum krt. 4/b
11	Kelt	2019. 06. 11.

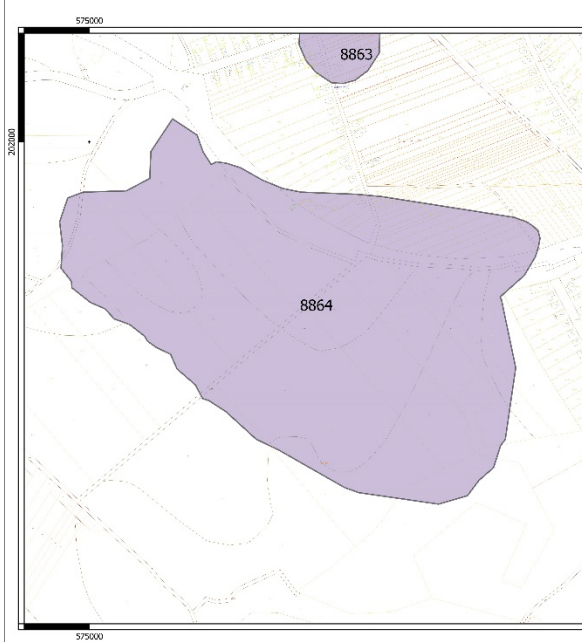
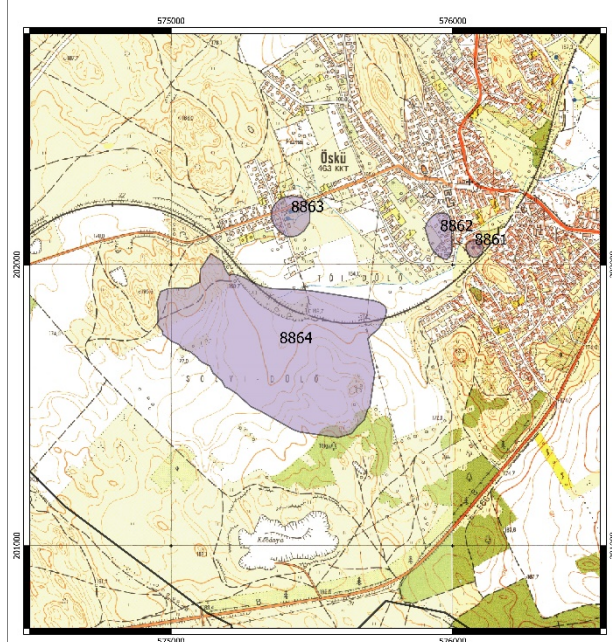

6. lelőhely 68/2018. (IV. 9.) Korm. rendelet 3. melléklete szerinti adatlap

1	Megye	Veszprém	Település neve	Öskü				
	Nyilvántartási azonosító szám			8866				
2	Leelőhely neve			Alsó-Tálok				
3	Térképvetület	EOV	Térképlap száma	Koordináták	EOV Y	577914	EOV X	203481
	Helyrajzi szám	037/4, 035/9, 035/5						
	Földrajzi leírás							
	Helymeghatározás pontossága	< 10 m						
4	Régészeti jelenségek jellege és kora ⇔							
5	Jelenlegi állapot	külterület						
6	Veszélyeztetettség							
7	Ismertség	nyilvántartás						
8	Tevékenység	adatgyűjtés, terepbejárás						
9	Fogadó múzeum	leletgyűjtés nem történt						
10	Bejelentő	Dr. Tankó Károly, ELTE BTK 1088 Bp. Múzeum krt. 4/b						
11	Kelt	2019. 06. 11.						

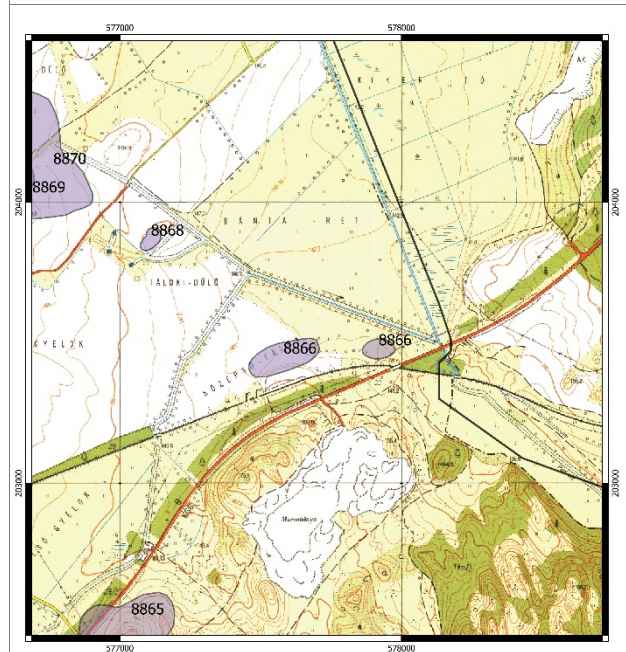

8. lelőhely 68/2018. (IV. 9.) Korm. rendelet 3. melléklete szerinti adatlap

1	Megye	Veszprém	Település neve	Öskü
	Nyilvántartási azonosító szám	8868		
2	Leőhely neve	Felső-Tálok		
3	Térképvetület	EOV	Térképlap száma	Koordináták
	Helyrajzi szám	028/3, 028/2, 029		
	Földrajzi leírás			
	Helymeghatározás pontossága	< 10 m		



4	Régészeti jelenségek jellege és kora ⇔	
5	Jelenlegi állapot	külterület
6	Veszélyeztetettség	
7	Ismertség	nyilvántartás
8	Tevékenység	adatgyűjtés, terepbejárás
9	Fogadó múzeum	leletgyűjtés nem történt
10	Bejelentő	Dr. Tankó Károly, ELTE BTK 1088 Bp. Múzeum krt. 4/b
11	Kelt	2019. 06. 11.

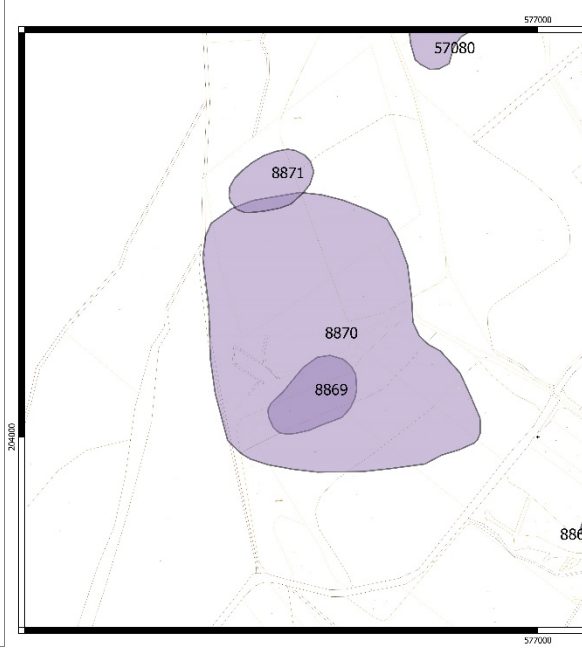
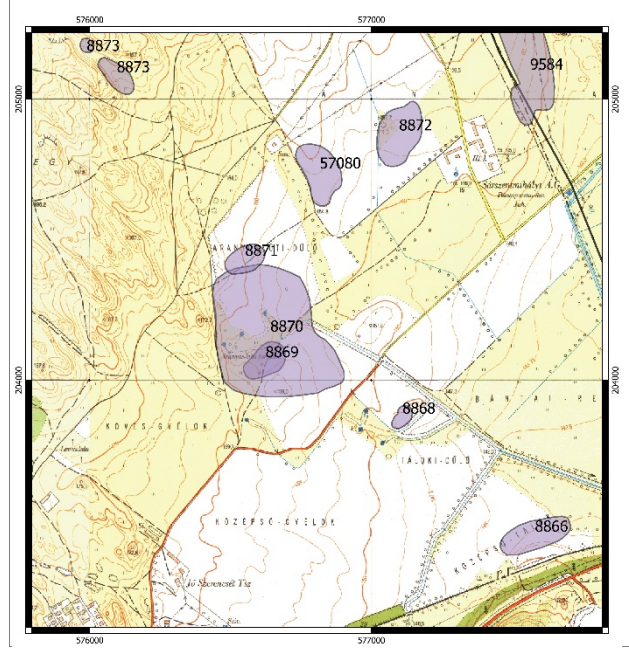

9. lelőhely 68/2018. (IV. 9.) Korm. rendelet 3. melléklete szerinti adatlap

1	Megye	Veszprém	Település neve	Öskü
	Nyilvántartási azonosító szám			8869
2	Lelőhely neve			Aranyos-kút
3	Térképvetület	EOV	Térképlap száma	Koordináták
				EOV Y 576637 EOV X 204079
	Helyrajzi szám 010/2, 010/3, 010/9, 014			
	Földrajzi leírás			
	Helymeghatározás pontossága < 10 m			



4	Régészeti jelenségek jellege és kora ⇔		
5	Jelenlegi állapot	külterület	
6	Veszélyeztetettség		
7	Ismertség	nyilvántartás	
8	Tevékenység	adatgyűjtés, terepbejárás	
9	Fogadó múzeum	leletgyűjtés nem történt	
10	Bejelentő	Dr. Tankó Károly, ELTE BTK 1088 Bp. Múzeum krt. 4/b	
11	Kelt	2019. 06. 11.	

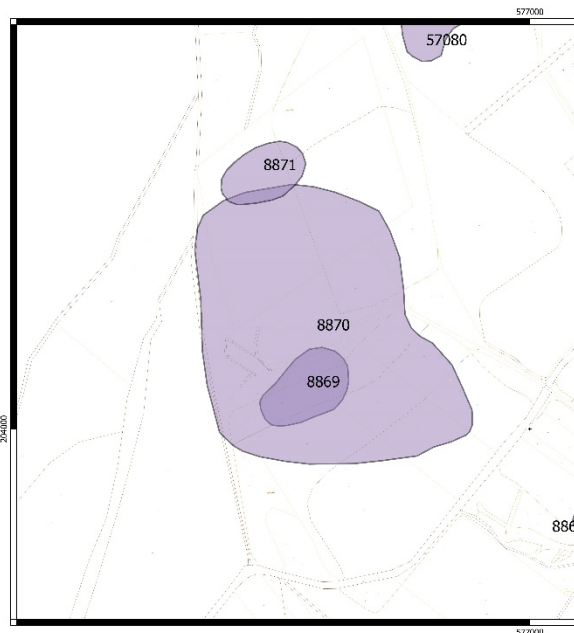
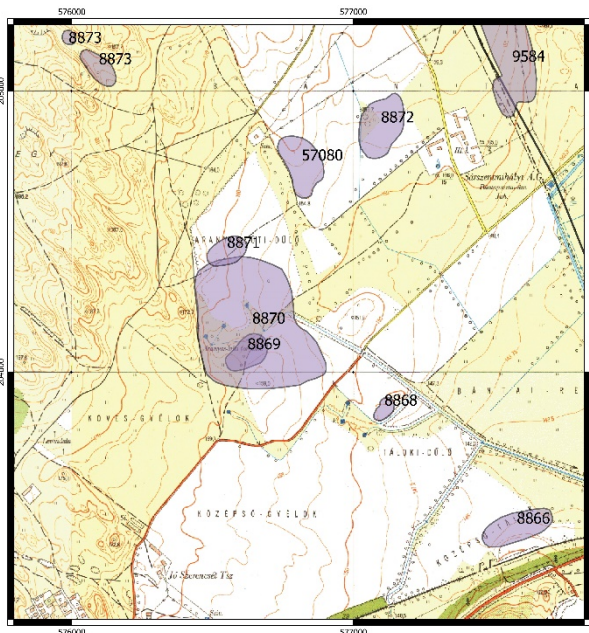

10. lelőhely

68/2018. (IV. 9.) Korm. rendelet 3. melléklete szerinti adatlap

1	Megye	Veszprém	Település neve	Öskü					
	Nyilvántartási azonosító szám			8870					
2	Leelőhely neve			Aranyos-kút II.					
3	Térképvetület	EOV	Térképlap száma	Koordináták	EOV Y	576572	EOV X	204273	
	Helyrajzi szám								012, 013, 010/8, 010/9, 09, 010/1, 010/2, 010/3, 014
	Földrajzi leírás								
	Helymeghatározás pontossága		< 10 m						



4	Régészeti jelenségek jellege és kora ⇔		
5	Jelenlegi állapot	külterület	
6	Veszélyeztetettség		
7	Ismertség	nyilvántartás	
8	Tevékenység	adatgyűjtés, terepbejárás	
9	Fogadó múzeum	leletgyűjtés nem történt	
10	Bejelentő	Dr. Tankó Károly, ELTE BTK 1088 Bp. Múzeum krt. 4/b	
11	Kelt	2019. 06. 11.	

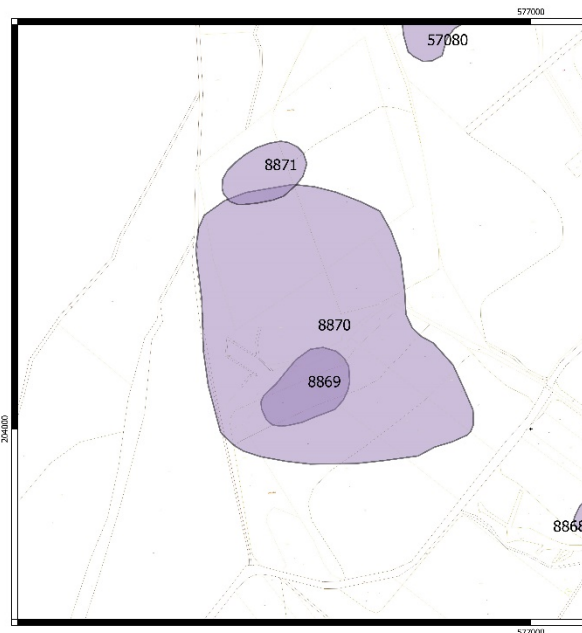
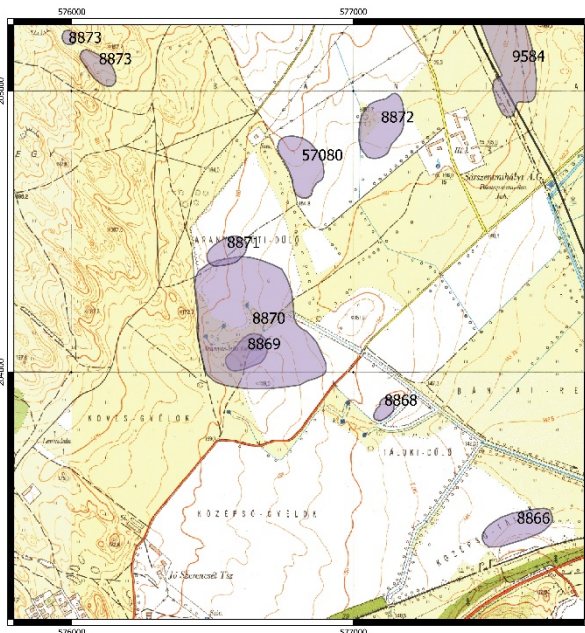

11. lelőhely

68/2018. (IV. 9.) Korm. rendelet 3. melléklete szerinti adatlap

1	Megye	Veszprém	Település neve	Öskü
	Nyilvántartási azonosító szám			8871
2	Leőhely neve			Aranyos-kút III.
3	Térképvetület	EOV	Térképlap száma	Koordináták
				EOV Y 576552 EOV X 204429
	Helyrajzi szám	012, 013, 010/9		
	Földrajzi leírás			
	Helymeghatározás pontossága	< 10 m		



4	Régészeti jelenségek jellege és kora ⇔		
5	Jelenlegi állapot	külterület	
6	Veszélyeztetettség		
7	Ismertség	nyilvántartás	
8	Tevékenység	adatgyűjtés, terepbejárás	
9	Fogadó múzeum	leletgyűjtés nem történt	
10	Bejelentő	Dr. Tankó Károly, ELTE BTK 1088 Bp. Múzeum krt. 4/b	
11	Kelt	2019. 06. 11.	

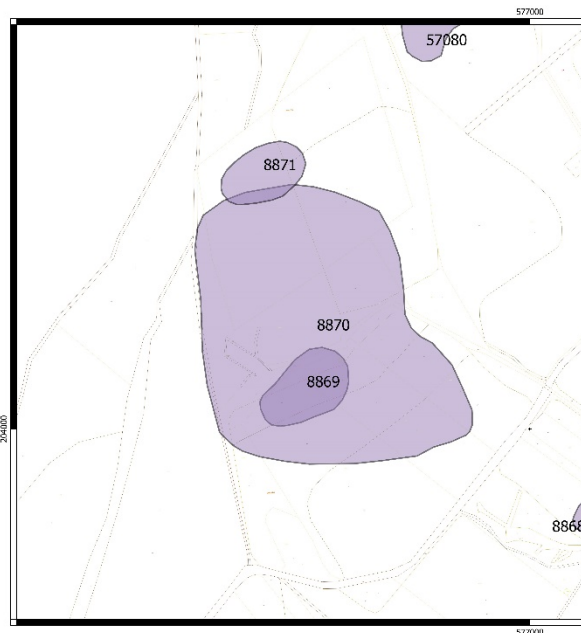
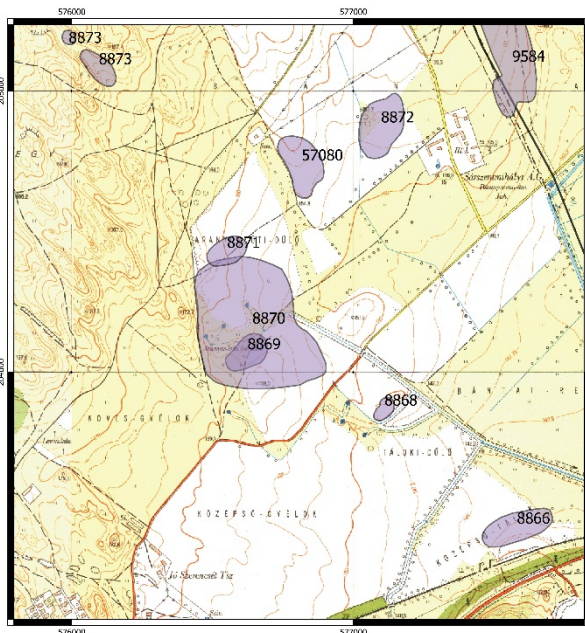

12. lelőhely 68/2018. (IV. 9.) Korm. rendelet 3. melléklete szerinti adatlap

1	Megye	Veszprém	Település neve	Öskü				
	Nyilvántartási azonosító szám			8872				
2	Leőhely neve			Bántapuszta				
3	Térképvetület	EOV	Térképlap száma	Koordináták	EOV Y	577119	EOV X	204886
	Helyrajzi szám	015						
	Földrajzi leírás							
	Helymeghatározás pontossága	< 10 m						



4	Régészeti jelenségek jellege és kora ⇔		
5	Jelenlegi állapot	külterület	
6	Veszélyeztetettség		
7	Ismertség	nyilvántartás	
8	Tevékenység	adatgyűjtés, terepbejárás	
9	Fogadó múzeum	leletgyűjtés nem történt	
10	Bejelentő	Dr. Tankó Károly, ELTE BTK 1088 Bp. Múzeum krt. 4/b	
11	Kelt	2019. 06. 11.	

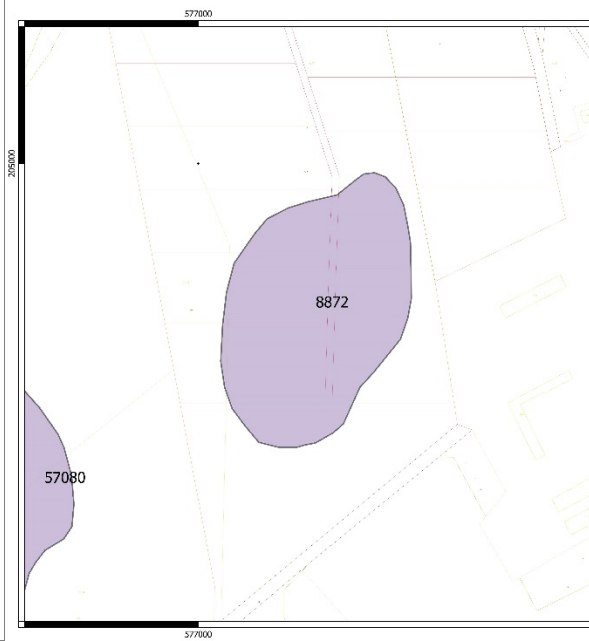
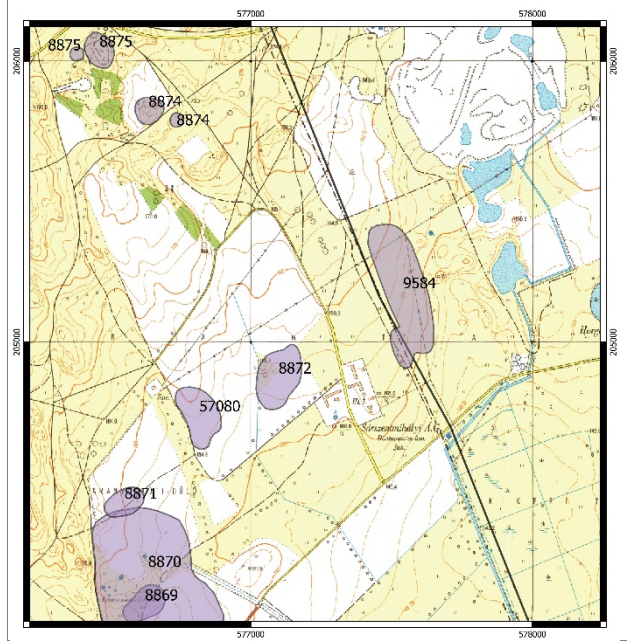

13. lelőhely 68/2018. (IV. 9.) Korm. rendelet 3. melléklete szerinti adatlap

1	Megye	Veszprém	Település neve	Öskü						
	Nyilvántartási azonosító szám			8873						
2	Leelőhely neve			Agyaggödör						
3	Térképvetület	EOV	Térképlap száma	Koordináták	EOV Y	575990	EOV X	205190		
	Helyrajzi szám	03								
	Földrajzi leírás									
	Helymeghatározás pontossága		< 10 m							
4	Régészeti jelenségek jellege és kora ⇔									
								5	Jelenlegi állapot	külterület
								6	Veszélyeztetettség	
								7	Ismertség	nyilvántartás
								8	Tevékenység	adatgyűjtés, terepbejárás
								9	Fogadó múzeum	leletgyűjtés nem történt
								10	Bejelentő	Dr. Tankó Károly, ELTE BTK 1088 Bp. Múzeum krt. 4/b
								11	Kelt	2019. 06. 11.

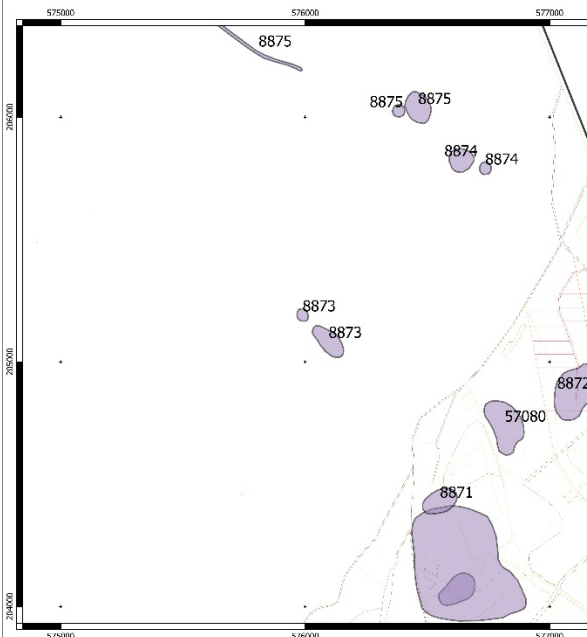
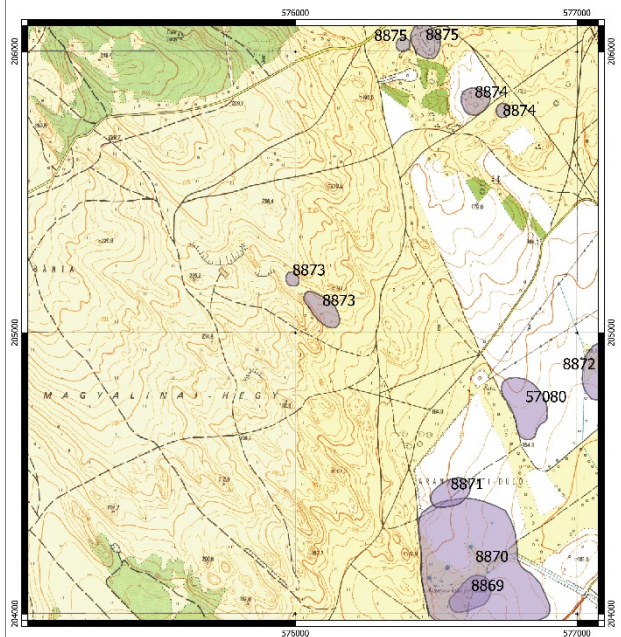

16. lelőhely

68/2018. (IV. 9.) Korm. rendelet 3. melléklete szerinti adatlap

1	Megye	Veszprém	Település neve	Öskü					
	Nyilvántartási azonosító szám			8876					
2	Leelőhely neve			Római út					
3	Térképvetület	EOV	Térképlap száma	Koordináták	EOV Y	573365	EOV X	207466	
	Helyrajzi szám	03							
	Földrajzi leírás								
	Helymeghatározás pontossága		< 10 m						
4	Régészeti jelenségek jellege és kora ⇔								
5	Jelenlegi állapot		külterület						
6	Veszélyeztetettség								
7	Ismertség		nyilvántartás						
8	Tevékenység		adatgyűjtés, terepbejárás						
9	Fogadó múzeum		leletgyűjtés nem történt						
10	Bejelentő		Dr. Tankó Károly, ELTE BTK 1088 Bp. Múzeum krt. 4/b						
11	Kelt		2019. 06. 11.						

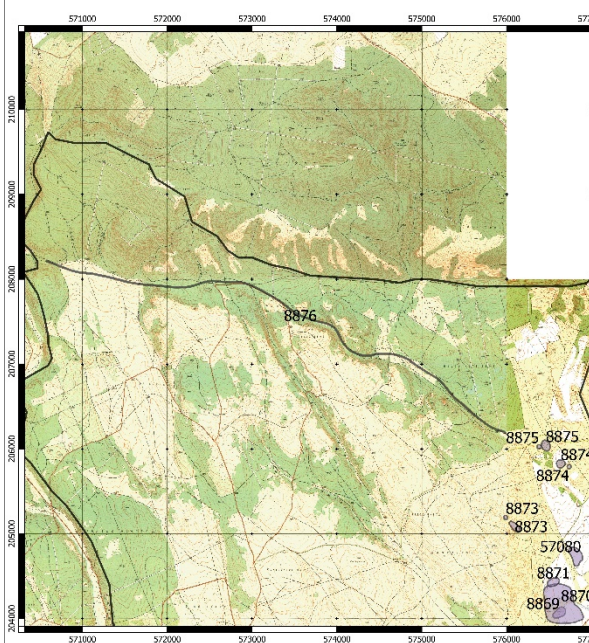
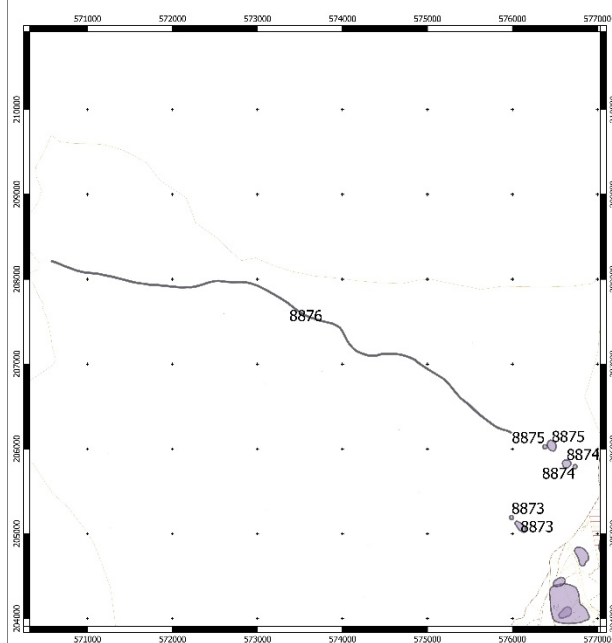

18. lelőhely 68/2018. (IV. 9.) Korm. rendelet 3. melléklete szerinti adatlap

1	Megye	Veszprém	Település neve	Öskü					
	Nyilvántartási azonosító szám			8878					
2	Leelőhely neve			Pusztaballa					
3	Térképvetület	EOV	Térképlap száma	Koordináták	EOV Y	572273	EOV X	204329	
	Helyrajzi szám	03							
	Földrajzi leírás								
	Helymeghatározás pontossága		< 10 m						
4	Régészeti jelenségek jellege és kora ⇔								
5	Jelenlegi állapot	külterület							
6	Veszélyeztetettség								
7	Ismertség	nyilvántartás							
8	Tevékenység	adatgyűjtés, terepbejárás							
9	Fogadó múzeum	leletgyűjtés nem történt							
10	Bejelentő	Dr. Tankó Károly, ELTE BTK 1088 Bp. Múzeum krt. 4/b							
11	Kelt	2019. 06. 11.							

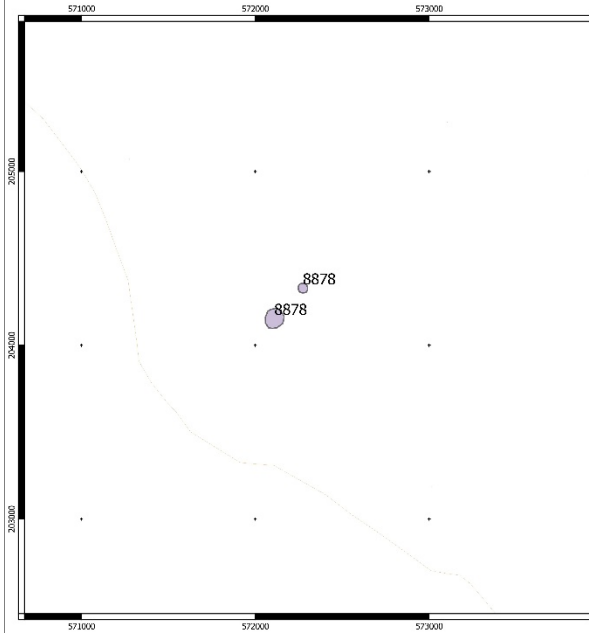
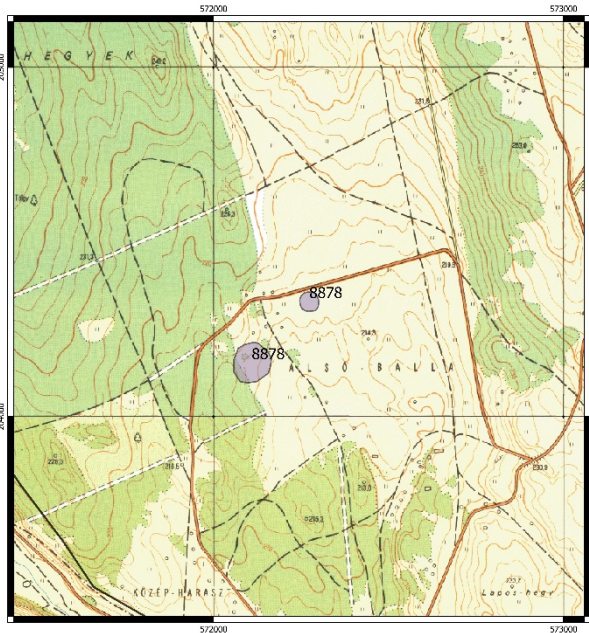

19. lelőhely 68/2018. (IV. 9.) Korm. rendelet 3. melléklete szerinti adatlap

1	Megye	Veszprém	Település neve	Öskü
	Nyilvántartási azonosító szám	57079		
2	Leőhely neve	Juhászattól DNY-ra		
3	Térképvetület	EOV	Térképlap száma	Koordináták
	Helyrajzi szám	023/2		EOV Y 577255 EO V X 204551
	Földrajzi leírás			
	Helymeghatározás pontossága	< 10 m		

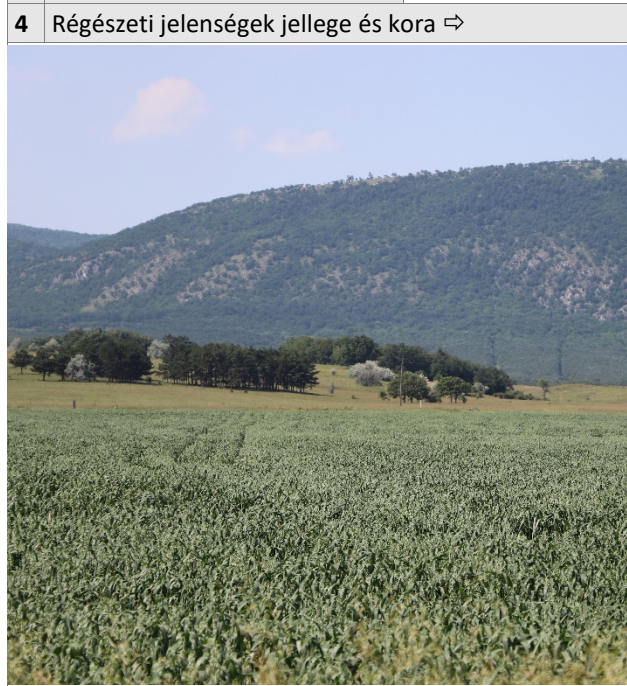

4	Régészeti jelenségek jellege és kora ⇔			
5	Jelenlegi állapot	külterület		
6	Veszélyeztetettség			
7	Ismertség	nyilvántartás		
8	Tevékenység	adatgyűjtés, terepbejárás		
9	Fogadó múzeum	leletgyűjtés nem történt		
10	Bejelentő	Dr. Tankó Károly, ELTE BTK 1088 Bp. Múzeum krt. 4/b		
11	Kelt	2019. 06. 11.		

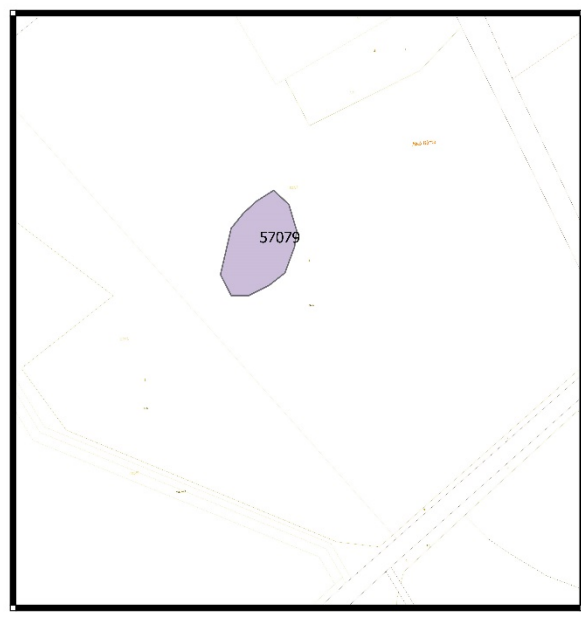
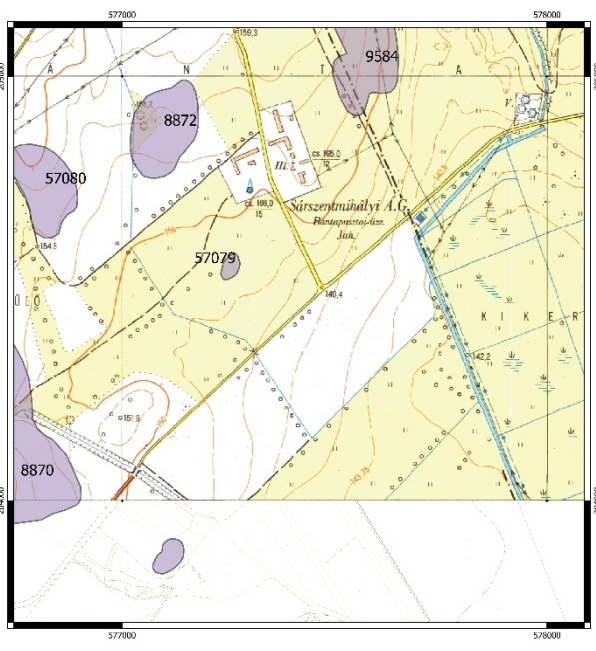

20. lelőhely

68/2018. (IV. 9.) Korm. rendelet 3. melléklete szerinti adatlap

1	Megye	Veszprém	Település neve	Öskü													
	Nyilvántartási azonosító szám			57080													
2	Leőhely neve			Aranyoskúti-dűlő													
3	Térképvetület	EOV	Térképlap száma	Koordináták	EOV Y	576817	EOV X	204740									
	Helyrajzi szám	015															
	Földrajzi leírás																
	Helymeghatározás pontossága		< 10 m														
4	Régészeti jelenségek jellege és kora ⇔																
																	
									5	Jelenlegi állapot	külterület						
									6	Veszélyeztetettség							
									7	Ismertség	nyilvántartás						
									8	Tevékenység	adatgyűjtés, terepbejárás						
									9	Fogadó múzeum	leletgyűjtés nem történt						
									10	Bejelentő	Dr. Tankó Károly, ELTE BTK 1088 Bp. Múzeum krt. 4/b						
									11	Kelt	2019. 06. 11.						

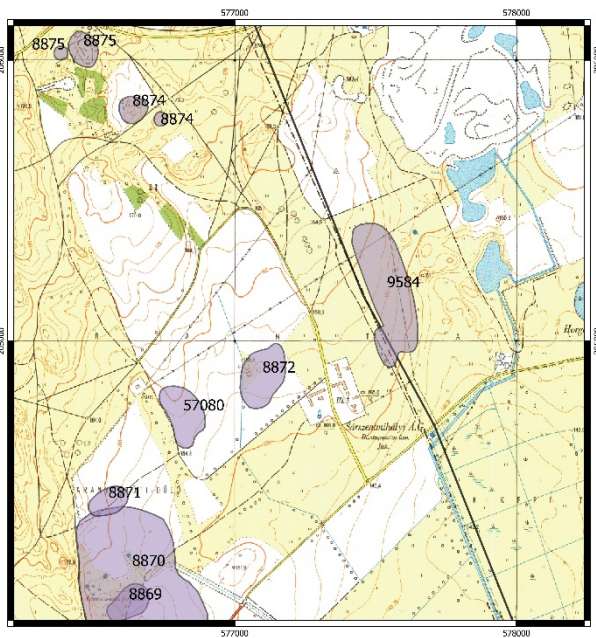

Pétfürdő 1. lelőhely

68/2018. (IV. 9.) Korm. rendelet 3. melléklete szerinti adatlap

1	Megye	Veszprém	Település neve	Pétfürdő					
	Nyilvántartási azonosító szám			8867					
2	Leőhely neve			Kikeri-tó-i-gát					
3	Térképvetület	EOV	Térképlap száma	Koordináták	EOV Y	578158	EOV X	203476	
	Helyrajzi szám	02/4, 036/1, 037/4, 014, 027/13, 031							
	Földrajzi leírás								
	Helymeghatározás pontossága		< 10 m						
4	Régészeti jelenségek jellege és kora ⇔								
5	Jelenlegi állapot	külterület							
6	Veszélyeztetettség								
7	Ismertség	nyilvántartás							
8	Tevékenység	adatgyűjtés, terepbejárás							
9	Fogadó múzeum	leletgyűjtés nem történt							
10	Bejelentő	Dr. Tankó Károly, ELTE BTK 1088 Bp. Múzeum krt. 4/b							
11	Kelt	2019. 06. 11.							

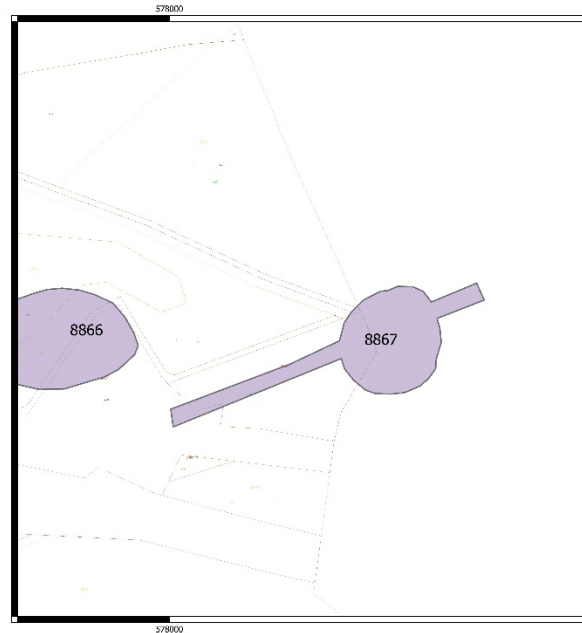
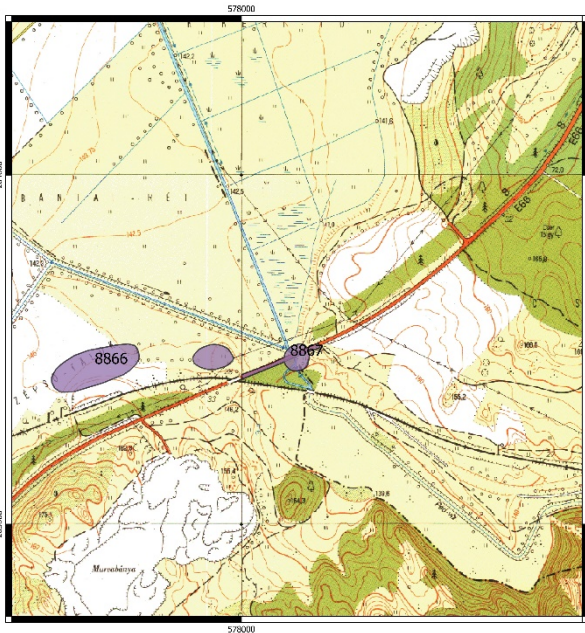

Várpalota 28. lelőhely

68/2018. (IV. 9.) Korm. rendelet 3. melléklete szerinti adatlap

1	Megye	Veszprém	Település neve	Várpalota				
	Nyilvántartási azonosító szám			9584				
2	Leelőhely neve			Bánta				
3	Térképvetület	EOV	Térképlap száma	Koordináták	EOV Y	577541	EOV X	205203
	Helyrajzi szám	020/4, 037/1						
	Földrajzi leírás							
	Helymeghatározás pontossága	< 10 m						

4 Régészeti jelenségek jellege és kora ⇔



5	Jelenlegi állapot	külterület
6	Veszélyeztetettség	
7	Ismertség	nyilvántartás
8	Tevékenység	adatgyűjtés, terepbejárás
9	Fogadó múzeum	leletgyűjtés nem történt
10	Bejelentő	Dr. Tankó Károly, ELTE BTK 1088 Bp. Múzeum krt. 4/b
11	Kelt	2019. 06. 11.

